

O Sindicato dos Estivadores apresenta:



A Turma do Porto

Nº 05

em...

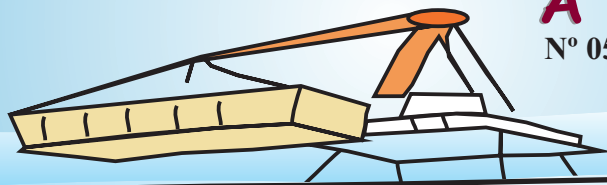

# EPI é para usar

JOSÉ EM CASA...

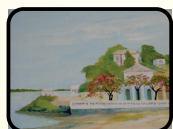

VOU ALMOÇAR E PEGAR, ÀS 13H, NO TRABALHO.

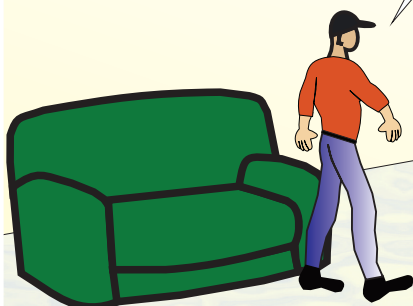

JOSÉ ALMOÇANDO COM A MULHER (MARIA) E O FILHO ZEZINHO.

PAI, ONDE VOCÊ VAI TRABALHAR HOJE?

EMBARQUEI PARA O PORTO DE VITÓRIA.



VOCÊ JÁ SEPAROU SEU EPI?

AINDA NÃO. VOU TERMINAR DE ALMOÇAR E FAÇO ISSO.

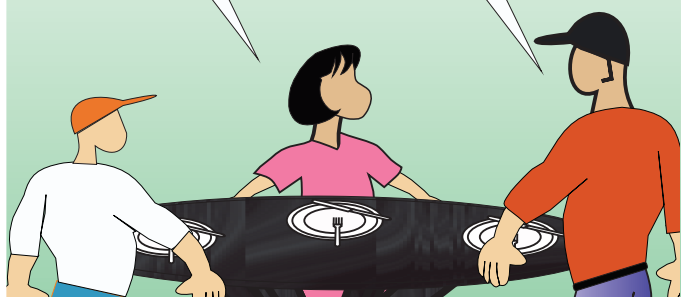

É EQUIPAMENTO DE PROTEÇÃO INDIVIDUAL. TODOS QUE TRABALHAM NO PORTO DEVEM USAR.

PAI O QUE É EPI?



SIM, ZEZINHO. É PARA PROTEGER O TRABALHADOR.

PAI E O QUE FAZ PARTE DO EPI?



CAPACETE, ÓCULOS DE PROTEÇÃO, LUVAS, MACACÃO E BOTAS.

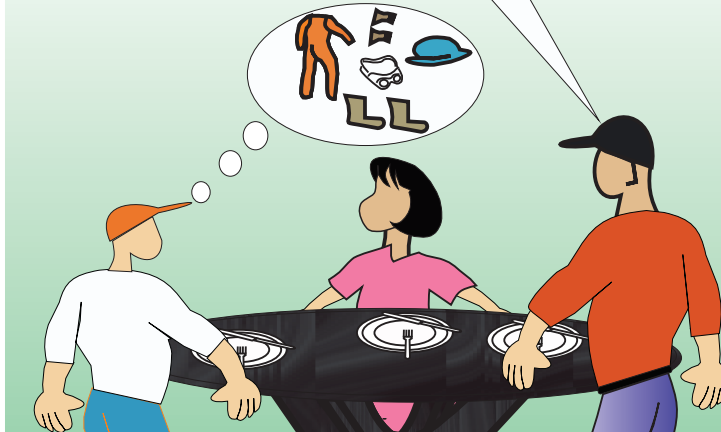



MARIA, ACHEI QUASE TUDO, MAS NÃO ESTOU ENCONTRANDO MINHAS BOTAS.



NOSSA, VOCÊ GUARDA TUDO NO MESMO LUGAR... COMO PODE NÃO ENCONTRAR?

POIS É...



JOSÉ E MARIA DO LADO DE FORA DA CASA...

ZEZINHO, VOCÊ PEGOU MINHAS BOTAS! PRECISO DELAS PARA TRABALHAR.



KKKKKKKK. DESCULPA, PAI. ESTAVA BRINCANDO UM POUCO.

FILHO, EPI NÃO É PARA BRINCAR. EPI É MUITO SÉRIO E PODE SALVAR VIDAS.



Comunicação Social do Sindicato dos Estivadores ES  
Roselito Ribeiro - diretor de comunicação  
Andréa Margon - jornalista responsável (MTE-RJ 16.830)  
Angeli dos Anjos - estagiária

